

(תכנית לצרכי רישום)

מחוז: הצפון
נפה: יזרעאל
מקום: טורעאן
גוש: 16610
חלקות: 4

משרד הבינוי
2763/2017
המרכז כמפוי ישראל

251-0290023
ברחאם לתוכנית מס' (ג.22058/ג) שאושרה
ע"י הועדה המקומית לתכנון ובניה ג'ליל מנחם
ונחתמה ביום 23/9/2019 ע"י י"ר הועדה
חלבי לביב. מודד מבקר. מס' רישון - 808
תאריך חתימה 24/10/2019

הוכן עבור: הימנותא בע"מ

1.חלוקה

השטחים בדונם מטר	מספרי החלקות		דרד דרד שא"ית
	סופי	ארעי	
0.206	41	42	
0.029	42	43	
86.856	43	44	
87.091	44		

2.העברה לגושים אחרים

מספרי החלקות	השטחים בדונם מטר	לגושים	
		סופי	ארעי
217	16607	0.029	42
500	16607	0.206	41

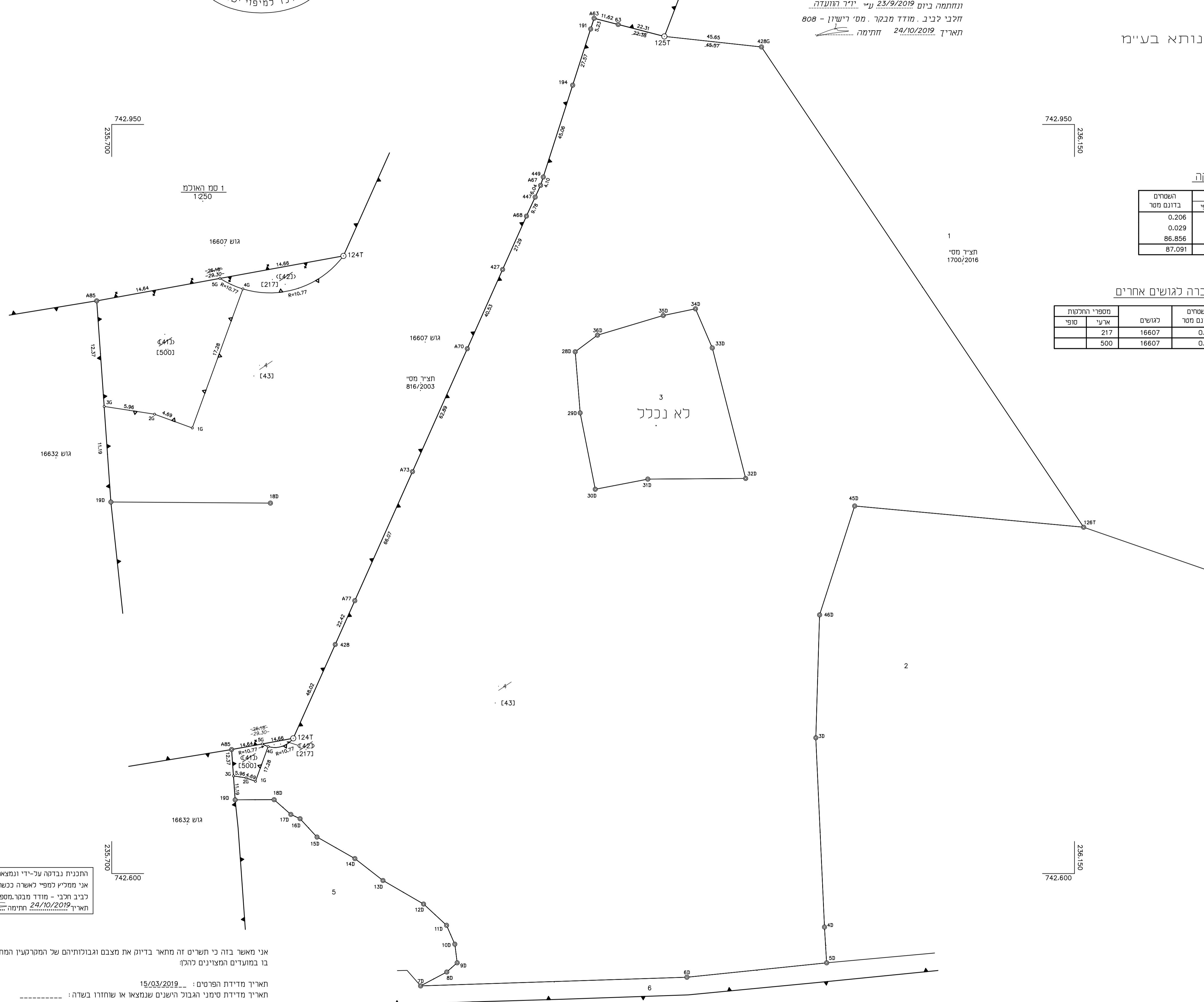
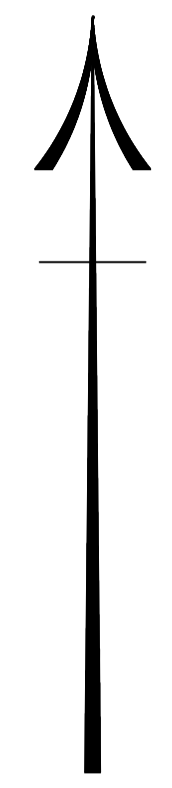

התכנית נבדקה ע"י יוני נמצאה תקינה.
אני ממליץ כמפוי כאשר כנשרה כרישום.
לביב חלבי - מודד מבקר. מספר רישון 808
תאריך חתימה 24/10/2019

אני מאשר בזה כי תשריש זה מתאר בדיוק את מצבם וגבולותיהם של המקרקעין המתוארים
בו במועדים המצוינים להלן:

תאריך מדידת הפרטים: 15/03/2019
תאריך מדידת סימני הגבול הישנים שנמצאו או שחזרו בשדה: -----
תאריך מדידת סימני הגבול האחרים אם טומנו ונמדדו: -----

אני מאשר בזה כי ערכת את התציר כפי תמנת המדידות
נמדדות ומפוי. התשע"ז - 2016. וכי היא ראויה כאישור לשם רישום.

תאריך גמר התכנית: 24/07/2019
המקום: א.א.א.א.א.

שם המודד ומענו: -----
גמיל יונס: 1402
מספר רישון: חתימה



- הערות:
- הגבולות ושטח החלקות 4 נלקחו ממפת גוש רישום מספר 16610
 - כל הגבולות שלא תוארו אחרת הם מסוג: לא מסווג.
 - המספרים בסוגריים מרובעים הם מספרי חלקות ארעיים.
 - הגבולות נמדדו בשיטה אדא ופרטים בשיטה אדא ופוטוגרמטריה.
 - התוכנית הונחה בהיאם ל- תביע / תשיצ מס' 22058/ג.
 - מס' פרויקט: ----